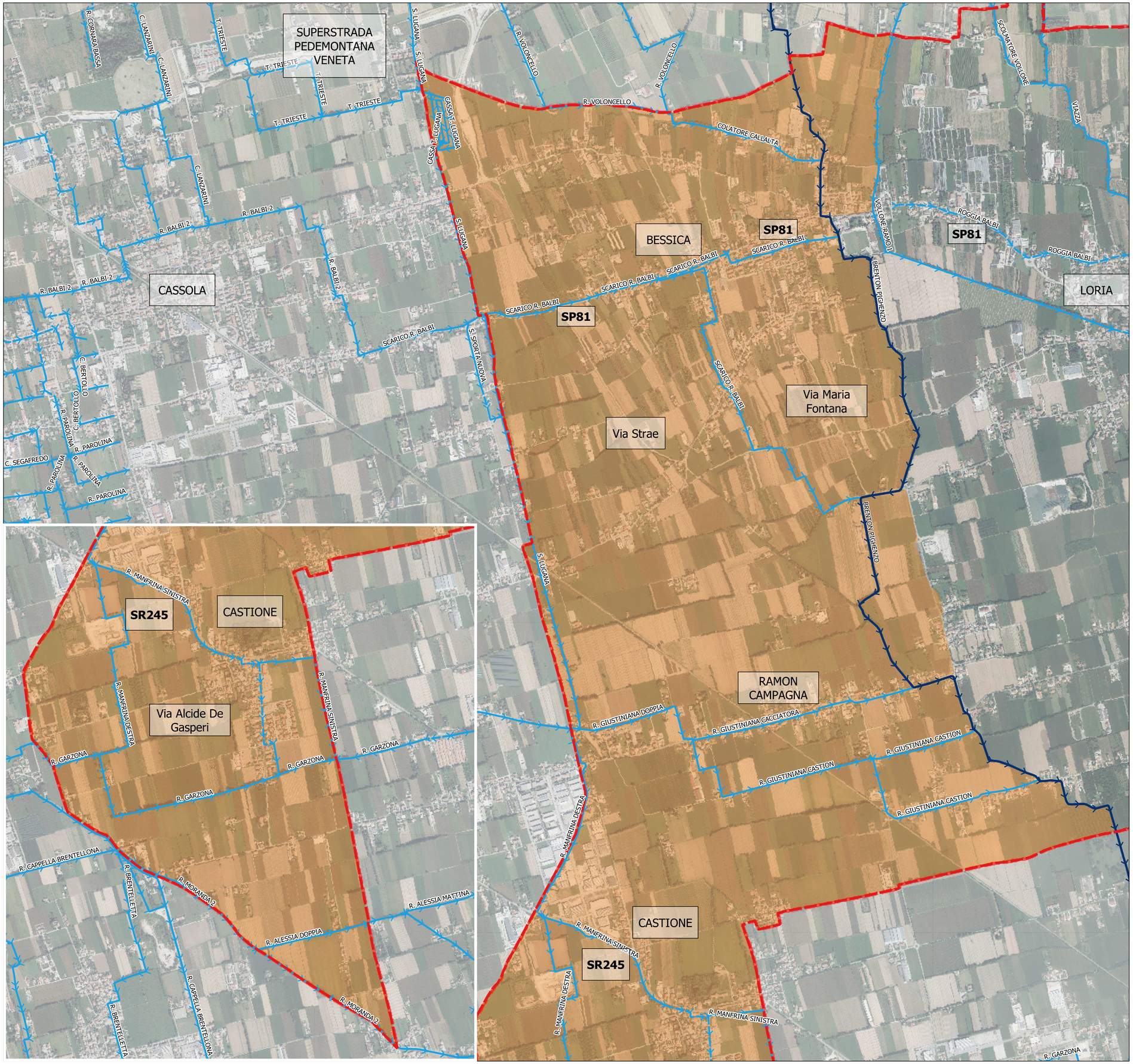

LEGENDA

0 500 1,000 m

Limiti amministrativi comunali

Competenze idrografia

- Idrografia consorziale tombinata
- Idrografia consorziale a cielo aperto
- Idrografia maggiore (Genio Civile)

Perimetri consortili

- Area contribuenza consorziale (Consorzio di Bonifica Brenta)

Regione Veneto
Provincia di Treviso
Comune di LORIA

P.C.A. - Piano Comunale delle Acque

All. 02B	Carta dell'idrografia consorziale e regionale - Consorzio Bonifica Brenta
scala 1:10.000	

PROGETTO ED ELABORAZIONE DEL PIANO

Studio S.IN.TE.SI. di Ing. Stefano Zorba

Progettista
Ing. Stefano Zorba

Collaboratore Tecnico
Ing. Valentina Lot

REV.	DATA	MOTIVO DELLA REVISIONE	REDATTO	VERIFICATO	APPROVATO
00	08/2021	Prima emissione	VL	SZ	SZ
01	07/2022	Revisione	VL	SZ	SZ

Studio S.IN.TE.SI.
Sede operativa: Via Guglielmo Marconi, 3, 31047 Ponte di Piave TV
Sede legale: via Brigata Fratelli Fontanot, 58 – 34079 Staranzano (GO)
Tel.: +39 3478613797
Sito: www.sintesisoluzioni.it
Email: info@sintesisoluzioni.it

Il presente documento, elaborato per l'Amministrazione comunale di Loria, non può essere riprodotto o comunicato a terzi senza preventiva autorizzazione scritta